A:EU ぶどう　　R4140 (GLO-berryJapan)
出張期間（2022年9月12日~19/20日)

- スケジュール

Schedule in Germany & More

期間　2022年9月12日～9月19日(20日)

Date	City	Contents	Stay
12日(月)	東京⇒ドイツ /ミュンヘン	07:00 成田 植物検疫 成田 ➡経由➡ミュンヘン	ミュンヘン
13日(火)	ミュンヘン	来季に向けて新葡萄試食及び打合せ	ミュンヘン
14日(水)	ミュンヘン⇒ フランクフルト	フランクフルトへ移動 日本食高級鉄板焼「歌舞伎」にて 来季に向けての新葡萄試食会実施	フランクフルト
15日(木)	フランクフルト⇒ ヘルシンキ	ヘルシンキ/フィンランドへ移動	ヘルシンキ
16日(金)	ヘルシンキ	ヘルシンキ スーパーマーケット社長 葡萄試食会	ヘルシンキ
17日(土)	ヘルシンキ⇒ ミュンヘン	今週フランクフルト着 葡萄梱包等見直し打合せ	ミュンヘン
18日(日)	ミュンヘン	市場調査	ミュンヘン
19日(月)～ 20日(火)	ミュンヘン⇒ 東京	帰国 ミュンヘン➡	機内
		➡羽田	

【今年度葡萄活動テーマ】

- **輸出物量増に向けて物量の確保**
  生産者掘り起こし
  商品品質
  梱包資材及び梱包方法の徹底
- **品種増による販路拡大**
  手荷物にて赤系葡萄持参し嗜好調査

【ドイツ　フィンランド　対コロナ社会状況】
航空会社及び公共交通機関別対応
スイス:スイス航空　　マスクは任意
日本発便のため乗客ほぼマスク着用
CAは皆NOマスク
フィンランド:フィン航空　皆NOマスク
ドイツ:ルフトハンザ航空　マスクは義務
因みにマスクは、不織布のみok(布系はNG)

A:EU ぶどう　　R4140 (GLO-berryJapan)
実施期間（2022年9月12日~13日)
場所　　ミュンヘン新市庁舎付近

(競合青果物の販売状況コメント)

果実販売は、広場での屋台形式が主流
そのまま陳列　価格不明

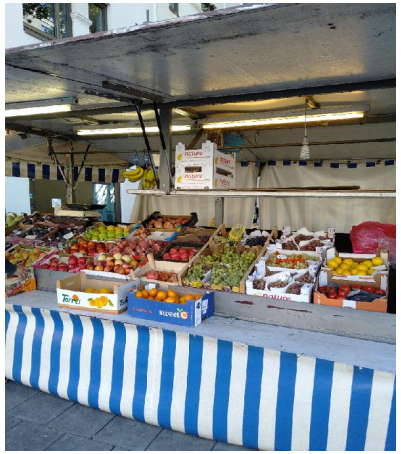

スーパーマーケットではパック詰め。
価格　€1.11/パック(500g)
約￥160/パック

(ホテル朝食にて)
甘味薄く、さっぱり。朝食向き
⇒DINNER向きでない

(来季への新商品試食・批評)
赤系追加し三色とする計画
現地評価低い
・果皮の厚さ
・渋み/青臭さ

A:EU ぶどう　　R4140 (GLO-berryJapan)
実施期間（2022年9月14日)
場所　　フランクフルト中央駅付近

- 輸出青果物の販促実施方法及び内容

個人経営店では、露店販売が主流。(大手スーパーマーケットは無し)

この周辺ほぼ同価格
€2.99/kg　約￥450/kg
日本の葡萄の半値以下
一般向け販売は厳しい

(来季への新商品試食・批評)
場所　鉄板焼き日本食レストラン
(来客はほぼドイツ人)
赤系追加し三色とする計画
ミュンヘン同様評価低い
・果皮の厚さ
・渋み/青臭さ

デザートに葡萄が添えられる

A:EU ぶどう　　R4140 (GLO-berryJapan)
実施期間（2022年9月16日)
場所　　ヘルシンキ市内及び付近

(競合青果物の販売状況コメント)

果実の販売は基本スーパーマーケット。
すべてイタリア等からの輸入
すべてパック詰めでの販売。(品種によつて価格変動有)

約￥380/パック(500G)

2種類を1パックに
約￥350/パック(500G)

冷蔵管理

オーガニック葡萄やや高め
約￥430/パック(500G)

日本食普及の親善大使
に選任された富田社長

葡萄含めた果実の販売の
提案。
(富田社長経営の日本食材
店内にて)